

- | | | | |
|--|---------------------------------|--|-------------------|
| | Cuadro Alumbrado Público | | Estufa Plana |
| | N° Líneas que tiene el Cuadro | | Estufa China |
| | Metros Altura del Báculo | | ATP |
| | Farola Ovalada 1 x 150 W | | ATP Pueblos |
| | Farola Doble Ovalada 2 x 150 W | | ATP Nuevas |
| | Farola Ojo Gris 1 x 150 W | | Plana Cuadrada |
| | Farola Doble Ojo Gris 2 x 150 W | | Oas Peatones |
| | Farola Doble Inclined | | Foco |
| | Bola Blanca | | Foco con Pantalla |
| | Bola Cristal | | Luciernaga |
| | Ovalada Blanca | | Ojo Gris de Pared |
| | Rama | | Bola de Pared |
| | Bellota | | Ovalada de Pared |
| | Plato | | Cuadrada de Pared |
| | Plato dos Brazos | | ATP de Pared |

Este documento forma parte del expediente del Plan General de Ordenación de Puerto del Rosario, en relación a la aprobación definitiva según acuerdo de la COTMAC celebrada el 20/05/2015, aprobado por el Pleno Municipal de fecha 23 de mayo de 2016.

Fdo:
El secretario Acctal.
Juan Manuel Gutiérrez Padrón

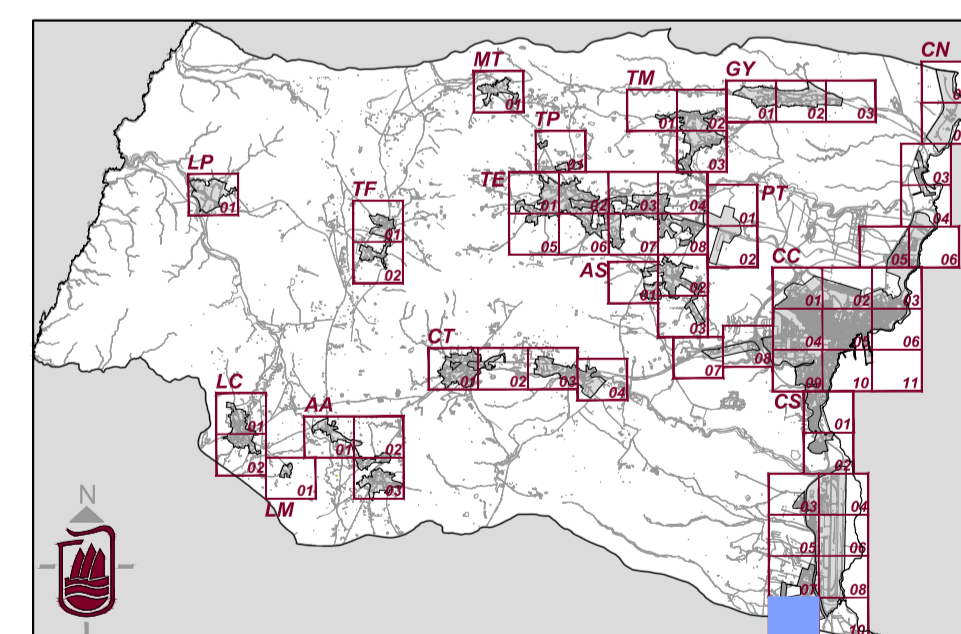

Plan General de Ordenación de Puerto del Rosario

Escala 1:2000

Plan General de Ordenación
Aprobación Provisional
Revisión para la adaptación al DL 1/2000, de 8 de Mayo
y Ley 19/2003, de 14 de Abril

Redacción	Ayuntamiento de Puerto del Rosario	Fecha	2014
Información	Red de Alumbrado Público El Matorral	Hoja	AP CS.09